LA POSE DES PANNEAUX **BAIGNOIRE**

L'OUVERTURE DES COLIS AVEC UN CUTTER EST FORTEMENT DÉCONSEILLÉE.

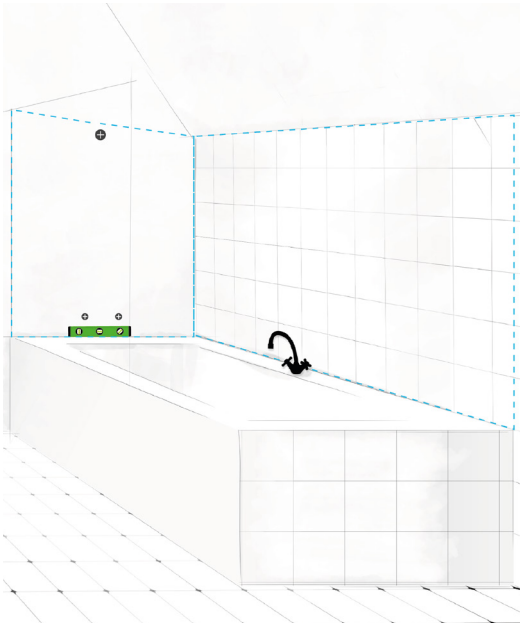

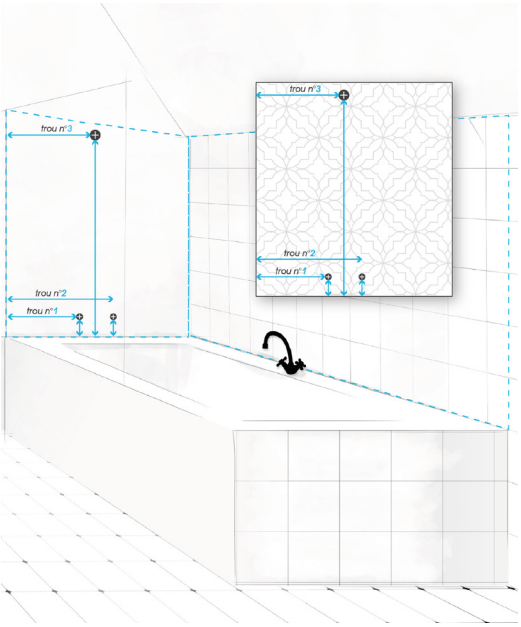

1 Veillez à ce que le support soit sec et propre, éliminez toute aspérité importante.

Vérifiez vos mesures et l'équerrage des murs en faisant une pose à blanc.

Vérifiez les niveaux.

2 Si nécessaire réalisez vos perçages côté décor avec une scie cloche (lame à métaux) en protégeant la surface du panneau.

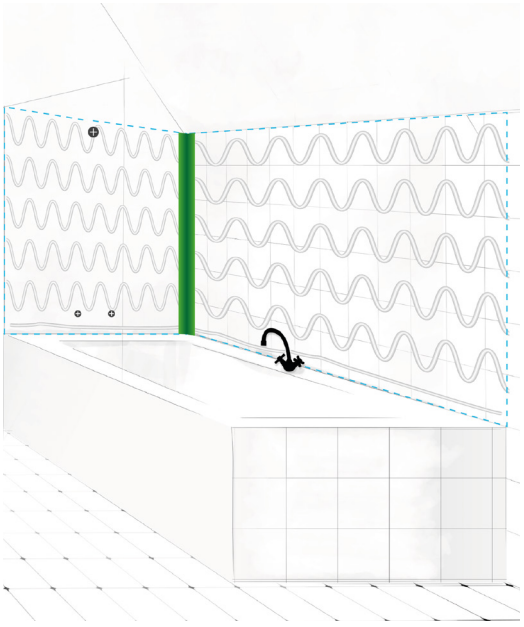

3 Mettre en place la cornière souple dans l'angle.

Réalisez des cordons de colle Polymère. Ne pas fermer les cordons afin que l'air puisse s'échapper.

Mettre un cordon de silicone à 3-4 mm au dessus du receveur.

Comptez environ une cartouche de colle de 290ml pour 2m².

4 Installez les panneaux sur votre mur, assurez-vous du bon positionnement et appuyez uniformément sans excès.

Les panneaux doivent recouvrir la cornière souple.

Tous nos panneaux sont recoupables avec une scie circulaire, scie sauteuse ou rabot électrique et pour les perçages utilisez une scie cloche.

Perçages et découpes peuvent être réalisés gratuitement à l'atelier. (À préciser lors de la commande)

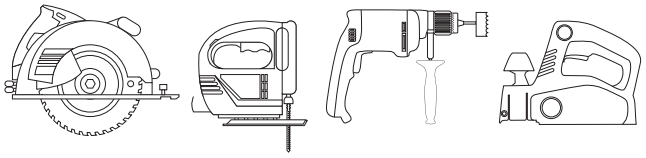

LAMES À MÉTAUX.

LE COLIS CONTIENT

- Votre / vos Panneau(x)
- La notice
- Éventuels accessoires commandés

À VOUS PROCURER :

- Un mètre
- Un niveau
- Colle polymère *
- Silicone
- Cornière souple *

** Disponible en vente sur notre site.*

L'ENTRETIEN DES PANNEAUX

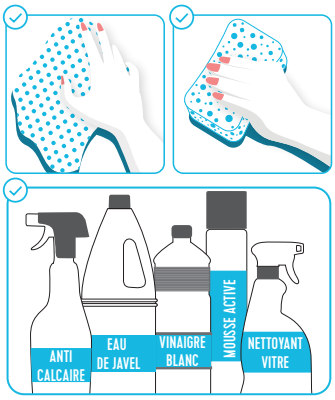

Evitez tout objet ou matière susceptible de rayer la surface (éponge à récurer...). Ne pas utiliser de produits abrasifs à base de microbilles type CIF ammoniacal, acétone...

ASTUCES :

En cas de microrayures, passez légèrement un sèche cheveux ou pistolet à air chaud par balayages successifs à une vingtaine de centimètres des rayures afin de les atténuer. Ne pas insister si les rayures persistent.